

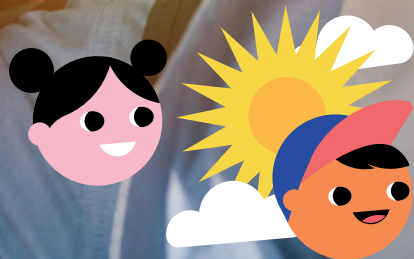

**RILLIEUX
LA-PAPE**

GUIDE ÉTÉ 2026



LOISIRS ET SPORTS

Pour les 3 à 25 ans

INSCRIPTIONS

Du 26 mai au 19 juin

SOMMAIRE

CAMPS - p.4

CENTRE AÉRÉ DES LÔNES - P.6

CENTRE DE LOISIRS SPORTIFS - P.7

INSCRIPTIONS - P.10

TARIFS - P.13

AIDES AUX VACANCES CAF - P.15

ESPACES JEUNES - P.16

SECOURS POPULAIRE - P.17

CENTRES SOCIAUX - P.18

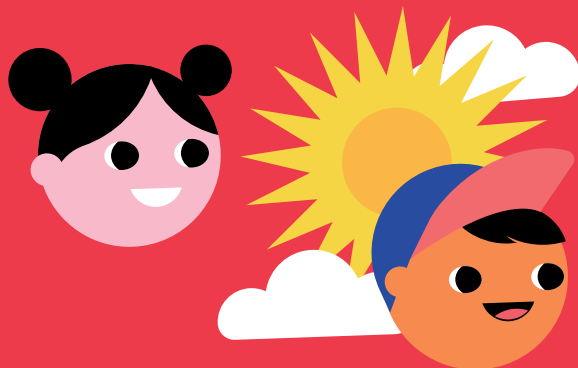



ÉDITO

L'été approche... et avec lui, l'envie de souffler, de s'évader et de vivre des moments inoubliables ! À Rillieux-la-Pape, tout est mis en œuvre pour offrir aux enfants et aux jeunes de 3 à 25 ans un été riche en découvertes, en émotions et en aventures.

Pensé pour vous, parents, ce guide est votre allié.

Une seule ambition : vous simplifier la vie et permettre à chacun de profiter pleinement de l'été.

Cette édition 2026 monte encore d'un cran ! Elle propose des expériences à la fois ludiques, éducatives et stimulantes. Les plus jeunes pourront partir à l'aventure, relever des défis en pleine nature, ou laisser libre cours à leur imagination en devenant de véritables créateurs de mondes.

Les séjours promettent également des souvenirs forts : apprendre à se débrouiller en pleine nature, vibrer au rythme des éléments ou encore découvrir le motocross en alliant sensations et sécurité.

Et parce que l'été est aussi un temps pour grandir, les adolescents bénéficient de dispositifs concrets et valorisants : chantiers jeunes ou encore Coopérative Jeunesse de Services pour entreprendre, créer, s'impliquer... et gagner en autonomie.

Je vous souhaite à toutes et à tous, petits et grands, une excellente fin d'année scolaire et surtout, un été rempli de joie, d'énergie et de belles aventures !

Alexandre VINCENDET

Maire de Rillieux-la-Pape

Vice-président de la Métropole de Lyon

CAMPS

(8-12 ANS)

DU 6 JUILLET AU 7 AOÛT



JUILLET : Survie, Sport, Faune et Flore, Eau et Vent | **AOÛT :** Moto cross

DU 6 AU 10 JUILLET :

Camp Survie

Construire un abri d'urgence, allumer un feu, apprendre à lire une carte et à s'orienter, trouver et purifier de l'eau, confectionner des nœuds.

Objectifs : autonomie, agilité, ingéniosité, confiance en soi.

DU 13 AU 17 JUILLET :

Camp Sport

Découvrir la cani rando, escalader quelques-unes des 26 voies du site de la Tortue, dévaler les sentiers en VTT, randonner sur les chemins du massif du Meygal.

Objectifs : motricité, esprit d'équipe, dépassement de soi.

DU 20 AU 24 JUILLET :

Camp Faune et Flore

Reconnaître les plantes locales, cuisiner avec la nature, s'essayer à la

peinture végétale, observer et comprendre les écosystèmes.

Objectifs : découvertes sensorielles, connaissance de l'environnement, exploration du vivant.

DU 27 AU 31 JUILLET :

Camp Eau et Vent

Expérimenter scientifiquement les éléments, lire un cours d'eau, observer la faune aquatique, s'initier au paddle, au pédalo et à la voile.

Objectifs : observation des forces naturelles, compréhension des éléments, initiation aux énergies renouvelables.

DU 3 AU 7 AOÛT :

Camp Moto cross

Se familiariser avec la sécurité routière, maîtriser son équilibre, s'exercer au slalom, freinage et franchissement d'obstacles.

Objectifs : contrôle de son véhicule, acquisition des codes de conduite et de sécurité, endurance.

HÉBERGEMENT

📍 43260 Saint Julien Chapteuil

☎ 07 60 03 32 46 (Juillet)

07 61 19 85 40 (Août)

📧 avea-patrimoine.fr/montagne-saint-julien-chapteuil/

- **154 COUCHAGES**
- **CHAMBRES DE 8 LITS CHACUNE**

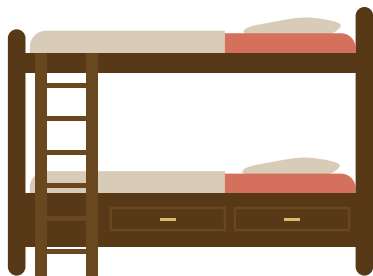

RÉUNION D'INFORMATION

Jeudi 25 juin à 18 h 30,
Salle Simone Veil
347, rue Capitaine Julien.

ENCADREMENT

Les enfants sont accompagnés par leurs animateurs habituels de Léo Lagrange.

Les activités spécifiques (escalade, VTT, randonnées) sont encadrées sur place par des professionnels diplômés.

Un surveillant de baignade assure la sécurité sur les lieux de loisirs.



CENTRE AÉRÉ DES LÔNES

(3-13ans)

DU 6 JUILLET AU 28 AOÛT *Centre fermé le 14 juillet*



JUILLET

Les explorateurs

Sorties nature, bivouacs, jeux coopératifs. Chaque semaine, les activités se déclinent sur des thématiques différentes : forêt, rivière, aventures, défis collectifs.

Points forts : esprit d'équipe, coopération, dépassement de soi, environnement.

AOÛT

Les créateurs des mondes

Création de villages imaginaires, jeux théâtralisés, ateliers artistiques, projets collectifs évolutifs.

Place à la créativité. Les enfants bâtissent leurs propres univers : monde fantastique, village flottant, cité nature, planète fictive.

Points forts : coopération, imagination, épanouissement, développement des connaissances.

Inscriptions à la semaine en journée complète avec repas ou après-midi sans repas.

ACCUEIL au centre

Entre 8 et 9 heures le matin

Entre 13 h 30 et 14 heures l'après-midi

Entre 17 et 18 heures le soir

TRANSPORT

Des navettes bus récupèrent les enfants en différents points de la commune. Détail des arrêts sur le coupon à compléter au moment de l'inscription.

 **Boulevard des Loisirs**

 04 78 88 64 38 - 06 40 99 89 32

CENTRE DE LOISIRS SPORTIFS

(5-13ans)



DU 6 JUILLET AU 28 AOÛT *Centre fermé le 14 juillet*

JUILLET

L'incroyable tour du monde

Où les enfants deviennent les ambassadeurs sportifs de la planète. Les éco-champions disposent d'un passeport dans lequel toutes leurs épreuves sportives, culturelles et écologiques sont validées.

Chaque semaine, les voyageurs explorent un continent différent.

AOÛT

Le mois des champions

Un mois durant lequel, chaque semaine, les enfants font face à des défis, tournois et aventures sportives. Objectifs : développement des capacités motrices, socialisation,, renforcement de la confiance en soi.

Inscriptions à la semaine en journée complète avec repas ou après-midi sans repas (uniquement en juillet).

ACCUEIL au centre

Entre 8 et 9 heures le matin

Entre 13 h 30 et 14 heures l'après-midi

Entre 17 et 18 heures le soir

TRANSPORT

Des navettes bus récupèrent les enfants en différents points de la commune. Détail des arrêts sur le coupon à compléter au moment de l'inscription.

📍 Accueil de Loisirs

École de la Velette en juillet, 30, avenue Général Leclerc

Centre aéré des Lônes en août, boulevard des Loisirs

☎ 07 64 20 44 74

JUILLET

de 5 à 6 ans

JOURNÉE
COMPLÈTE
Au choix*

APRÈS-MIDI

Jeux de coopération
Sports de ballons
Course d'orientation

Jeux de coopération

Sports de ballons
Sports d'opposition
Danse

Danse

Jeux de coopération
Multisports
Cirque

Cirque

Multisports
Course d'orientation
Sports d'opposition

Course d'orientation

SEMAINE 1
du 6 au 10 juillet

SEMAINE 2**
du 13 au 17 juillet

SEMAINE 3
du 20 au 24 juillet

SEMAINE 4
du 27 au 31 juillet

de 7 à 8 ans

JOURNÉE
COMPLÈTE
Au choix*

APRÈS-MIDI

Football
Rugby
Handball

Sports de précision

Taekwondo
Poney
Tir à l'arc

Jeux de coopération

Sports de raquettes
Athlétisme
Football américain

Ultimate

Sports d'opposition
Sports de raquettes
Athlétisme

Athlétisme

AOÛT

JOURNÉE COMPLÈTE UNIQUEMENT

JOURNÉE COMPLÈTE UNIQUEMENT

SEMAINE 1
du 3 au 7 août

Jeux de ballons
Mini-relais
Balle au prisonnier

Football
Ultimate
Basket

SEMAINE 2
du 10 au 14 août

Chasse au trésor
Parcours commando nature

Course d'orientation
Rando défis

SEMAINE 3
du 17 au 21 août

Jeu de lancer
Parcours précision

Tournoi ping pong
Badminton

SEMAINE 4
du 24 au 28 août

Parcours ninja kids
Break dance

Street hockey
Parcours ninja warrior

*Activité à choisir au moment de l'inscription de votre enfant. Les activités proposées sont susceptibles d'être modifiées ou annulées en fonction de l'actualité et des conditions météorologiques.

de 9 à 11 ans

JOURNÉE COMPLÈTE Au choix*	APRÈS-MIDI
Sports de raquettes Canoë Sports d'opposition	Sports de raquettes
Kayak Gym Poney	Sports de ballons
Basket Poney Kayak	Tir à l'arc
Jeux de coopération Multisports Sports de ballons	Multisports

de 12 à 13 ans

JOURNÉE COMPLÈTE UNIQUEMENT
VTT
Tir à l'arc
Jeux de coopération
Catamaran

JUILLET

SEMAINE 1
du 6 au 10 juillet

SEMAINE 2**
du 13 au 17 juillet

SEMAINE 3
du 20 au 24 juillet

SEMAINE 4
du 27 au 31 juillet

JOURNÉE COMPLÈTE UNIQUEMENT

Handball Tchoukball Relais sportif
Piscine
Disc golf Challenge précision
Slackline Parcours ninja warrior

JOURNÉE COMPLÈTE UNIQUEMENT

Escalade nature
Accrobranches
Mini-golf
Break dance

AOÛT

SEMAINE 1
du 3 au 7 août

SEMAINE 2
du 10 au 14 août

SEMAINE 3
du 17 au 21 août

SEMAINE 4
du 24 au 28 août

Les centres de loisirs seront **fermés mardi 14 juillet.

INSCRIPTIONS



DU 26 MAI AU 19 JUIN

- ✉ Sur le portail famille : famille.rillieuxlapape.fr
- 📍 au guichet de l'Accueil Marcel André, 165, rue Ampère, sur RV
- ☎ sur RDV : 04 37 85 00 00

Seuls les responsables légaux peuvent inscrire un enfant.

Sur le portail famille, vérifiez que :

- votre inscription a bien été enregistrée (2 niveaux de validation)
- vous avez choisi le bon centre de loisirs, la bonne semaine et la bonne thématique

En cas d'erreur, la signaler immédiatement au pôle inscription via la messagerie du portail.

ANNULATIONS

Toute inscription est ferme et définitive. Seules les annulations motivées par un justificatif médical présenté sous 48 heures et avant le 1er jour d'accueil seront acceptées.

ABSENCES

Un délai de carence de deux jours est appliqué pour toute absence médicale. Déduction possible au 3e jour sur présentation d'un justificatif médical. Le délai de carence ne s'applique pas en cas d'hospitalisation ou lorsqu'un accident se sera produit dans le cadre du service public.

Toute absence non motivée par un certificat médical sera facturée.

SÉCURITÉ

- À l'arrivée comme au départ, les enfants doivent être accompagnés d'une personne majeure, aussi bien à l'arrêt de bus (pour les enfants qui utilisent la desserte) que lors des trajets individuels.
- Les rendez-vous (médicaux, administratifs, départs en vacances...) ne peuvent justifier l'arrivée ou le départ d'un enfant en dehors des plages d'accueil.

PAI (Projet d'Accueil Individualisé)

Si votre enfant souffre d'allergies ou d'un problème médical particulier, son PAI doit être à jour au moment de son inscription. Le PAI est établi par le médecin traitant ou le médecin scolaire.

En l'absence d'un PAI en cours de validité, l'enfant ne pourra être accueilli.

Afin qu'une procédure d'accueil soit mise en place, un rendez-vous sera organisé avec le directeur du séjour avant le premier jour du centre ou avant le départ de l'enfant inscrit aux camps.

TRANSPORTS

Des navettes bus desservent les différents quartiers de la ville pour un acheminement facilité des enfants vers les centres. Les arrêts et horaires sont indiqués sur les coupons d'inscription mis à disposition sur le portail famille lors de chaque campagne d'inscriptions.

Les familles qui déposent et récupèrent leurs enfants directement aux centres peuvent le faire entre 8 et 9 heures le matin et entre 17 et 18h le soir.

Le mode de transport défini au moment de l'inscription n'est pas modifiable en cours de semaine. Il reste le même pour tous les jours de la semaine.



JUILLET	Matin	Midi	Soir
Alagniers	8 h 25	13 h 10	17 h 30 Sport 17 h 45 Lômes
Canellas	8 h 20		17 h 50
Paul Chevallier	8 h 20	13 h 20	17 h 30
Piscine	8 h 30		17 h 40
Semailles	8 h 30	13 h 30	17 h 50
Vancia	8 h 30		17 h 40
Verchères	8 h 20		17 h 40
Viennoiserie	8 h 40	13 h 40	17 h 30
Velette	8 h 40		17 h 30

En juillet, pas de desserte vers le centre de loisirs sportifs pour les arrêts Velette, Verchères et Viennoiserie.

AOÛT	Matin	Midi	Soir
Alagniers	8 h 25	13 h 10	17 h 40
Canellas	8 h 20		17 h 50
Paul Chevallier	8 h 20	13 h 20	17 h 30
Piscine	8 h 30		17 h 30
Semailles	8 h 35	13 h 30	17 h 50
Vancia	8 h 30		17 h 40
Verchères	8 h 30		17 h 30
Viennoiserie	8 h 40	13 h 50	17 h 40
Velette	8 h 40	13 h 40	17 h 20

(les horaires peuvent varier en fonction de la circulation).

Arrêt Alagniers : devant le gymnase. **Arrêt Canellas :** devant la place. **Arrêt Paul Chevallier :** devant le gymnase.
Arrêt Piscine : devant la piscine. **Arrêt Vancia :** devant l'église. **Arrêt Verchères :** devant le collège Maria Casarès.
Arrêt Viennoiserie : face au marché Leclerc. **Arrêt Velette :** devant Velette services.
Arrêt Semailles : face au lycée Albert Camus.

En raison des travaux sur voirie, les arrêts peuvent être temporairement déplacés en fonction des chantiers.

TARIFS



ACTIVITÉS SANS HÉBERGEMENT

Centre aéré des Lômes et Centre de loisirs sportifs

QUOTIENT FAMILIAL	JOURNÉE COMPLÈTE AVEC REPAS	APRÈS-MIDI SANS REPAS
Moins de 300 €	4,85 €	1,65 €
301 à 500 €	9,75 €	3,45 €
501 à 700 €	14,10 €	5,25 €
701 à 1000 €	17,30 €	6,70 €
1001 à 1500 €	20,60 €	8,20 €
Plus de 1500 € et non allocataires	23,80 €	9,65 €
Extérieurs	24,90 €	10,10 €

ACTIVITÉS AVEC HÉBERGEMENT

Camps et mini-camps

QUOTIENT FAMILIAL	TARIF À LA JOURNÉE	TARIFS À LA JOURNÉE AIDES CAF (AVE)
Moins de 300 €	10,80 €**	6,48 €
301 à 500 €	16,20 €**	9,72 € de 300 à 400 8,10 € de 401 à 500
501 à 700 €	26,90 €**	13,43 €
701 à 1000 €	23,80 €**	11,90 € de 701 à 900
1001 à 1500 €	27,00 €	*
Plus de 1500 € et non allocataires	32,40 €	*
Extérieurs	33,90 €	*

Possibilité de régler :

1/ en ligne sur le portail famille, rubrique Facturation.

2/ au guichet du pôle inscription, par chèques bancaires ou vacances, espèces, CB

* Les QF de + de 900 € ne sont pas éligibles à l'Aide aux vacances enfants de la Caf

** Les familles souhaitant bénéficier d'une prise en charge doivent en informer le pôle inscriptions au moment de l'inscription aux camps

AIDE AUX VACANCES CAF



AVE : Aide aux Vacances Enfants

Dans le cadre de l'aide aux vacances enfants Caf Vacaf, les familles dont le quotient familial est inférieur à 900 € peuvent bénéficier d'une prise en charge :

- de 0 à 400 € : 60 % du séjour pris en charge par la Caf
- de 401 à 900 € : 50 % du séjour pris en charge par la Caf
- pour les familles percevant l'AAH et/ou l'AEEH : 75 % du séjour pris en charge par la Caf

Exemple : madame Martin dont le quotient est de 480 € inscrit son fils au camp Équitation sur 5 jours. Le tarif journalier étant de 16.20 €, la semaine lui coûtera 81.00 €.

La Caf prenant en charge 50 % du séjour, madame Martin sera facturée 40.50 €, le montant restant étant versé directement à la Ville.

Les quotients supérieurs à 900 € ne sont pas éligibles à cette aide.

PASS COLO

Ce dispositif permet aux familles - dont les enfants de 11 ans (nés en 2015) partent en camp et dont le quotient familial est égal ou inférieur à 1 500 € - de bénéficier d'une aide financière.

Les familles concernées sont informées de leurs droits par la Caf.

Les familles éligibles et souhaitant bénéficier de ces aides sur un séjour précis doivent en informer le pôle inscriptions au moment de l'inscription.



ESPACE JEUNES

(11-25 ans)



PRÉPARE-TOI À UN ÉTÉ REMPLI DE DÉFIS ET DE SENSATIONS FORTES.

Tout l'été, viens découvrir un maximum d'informations : stages, jobs d'été, santé, aide au permis de conduire, séjours à l'étranger et bien plus. Bénéficie d'un accompagnement gratuit, personnel et anonyme avec nos informatrices jeunesse.

CHANTIERS JEUNES

(16-17ANS)

Effectue un job d'été d'une durée de 10 demi-journées en échange d'une gratification de 200 €. Les missions sont variées : entretien, travaux administratifs, restauration, logistique, menuiserie dans les services municipaux ou les associations partenaires.

ANIMATIONS GRATUITES

(11-25 ANS)

Un été 100 % sport et aventure. Viens profiter d'activités tout au long de l'été : football, sports de combat, tir à l'arc... Mais aussi des activités en pleine nature : baignade, accrobranche, kayak et bien plus encore.

COOPERATIVE JEUNESSE

DE SERVICES (16-18 ANS)

La Coopérative Jeunesse de Services est un dispositif permettant à un groupe de 12 à 15 jeunes de 16 à 18 ans de créer et de gérer leur propre mini-entreprise durant les deux mois d'été. Une immersion concrète dans le monde entrepreneurial, offrant une expérience unique de développement de compétences. Notre CJS se distingue par sa dimension solidaire. Les jeunes sont sensibilisés au monde associatif et caritatif, et encouragés à s'ouvrir à ces thématiques.

Elle permet, en outre, de favoriser l'accès des jeunes à une citoyenneté active.

📍 Accueil Marcel André, 165, rue Ampère

Mardi, mercredi, jeudi et vendredi,
de 13 h 30 à 17h

☎ 04 37 85 05 70

espacejeunes@rillieuxlapape.fr

📘 rillieuxjeunes

📷 rlp_jeunesse

SECOURS POPULAIRE



Vous rencontrez des difficultés d'ordre financier pour inscrire vos enfants aux activités proposées par la Ville ou les centres sociaux ? Le comité local du Secours populaire peut, sous certaines conditions, prendre en charge une partie des frais d'inscription.

Permanences : le mercredi, de 14 heures à 16 h 30 et le vendredi, de 14 à 16 heures.

📍 64, avenue Général Leclerc

☎ 04 78 88 38 15



CENTRES SOCIAUX DE RILLIEUX-LA-PAPE

(3-25 ans)

POUR LES 3-13 ANS

- Protéger la sécurité physique, affective et morale de l'enfant
- Prendre en compte les rythmes et les besoins de l'enfant
- Respecter le besoin d'autonomie de l'enfant
- Sensibiliser l'enfant à se questionner sur le monde qui l'entoure
- Eveiller la curiosité à travers un imaginaire
- Permettre à l'enfant d'apprendre en s'amusant
- Poursuivre notre travail de communication avec les familles

POUR LES 14-25 ANS

- Protéger la sécurité physique, affective et morale du jeune
- Prendre en compte les rythmes et les besoins du jeune

- Respecter le besoin d'autonomie du jeune
- Contribuer à l'inclusion sociale et/ou économique des jeunes
- Soutenir l'autonomie et l'expérimentation des jeunes

ANIMATIONS DE RUE

(3-13 ans et 14-25 ans)

Jeux sportifs, activités manuelles
grands jeux.

Animateurs enfance et jeunesse sont
présents sur les différents quartiers.

Alagniers/Renoir/Mont-Blanc/
Michelet/Velette/Ravel
de 15h à 20h

HORAIRES

L'ACCUEIL DE LOISIRS 3-13 ANS est
réparti sur 2 sites spécialisés par
tranches d'âges avec une seule équipe
pédagogique.

📍 **Centre social Alagniers**
pour les 3-5 ans
(Square Doisneau)

📍 **Centre social des Semailles**
pour les 6-13 ans
85, avenue de l'Europe

UN PEDIBUS est mis en place pour les fratries afin de répondre à la forte demande des habitants de ne pas avoir à déposer leurs enfants sur deux sites différents.

L'ANIMATION DE QUARTIER 14-25

Elle est localisée à la Maison Pour Tous des Semailles par tranches d'âges 14-17 / 18-25 avec une seule équipe pédagogique.

INSCRIPTIONS

Lundi 1^{er} juin à partir de 7h sur :

👉 helloasso.com/associations/ass-gestion-centre-social-rillieux

TARIFS

- ADHÉSION ANNUELLE ET FAMILIALE 10€ pour les rilliards et 20€ pour les non rilliards
- Pour l'enfance Forfait : 1€ par an et par enfant + tarif en fonction du quotient familial de la Caf (plus de renseignements aux accueils des centres sociaux)
- Pour la jeunesse, Forfait : 9€ par an et par enfant + tarif en fonction du quotient familial de la Caf (plus de renseignements aux accueils des centres sociaux)

📌 CentressociauxRillieux



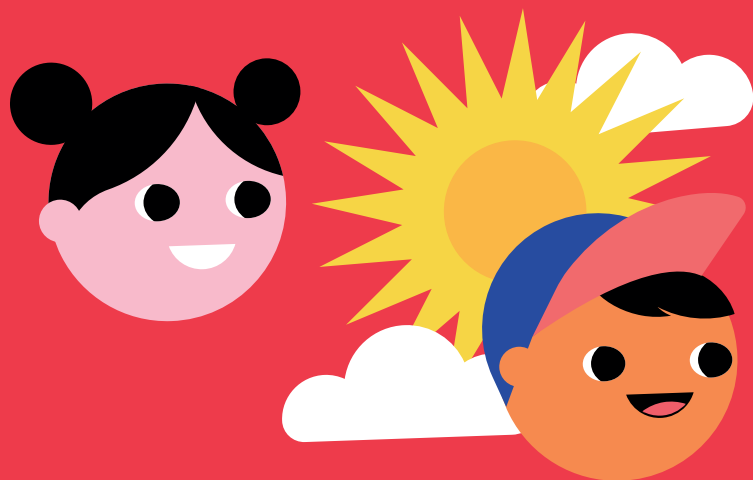

**DIRECTION
DES POLITIQUES ÉDUCATIVES**

Accueil Marcel André, 165, rue Ampère
04 37 85 00 00 - famille.rillieuxlapape.fr